

fac

S

E

N

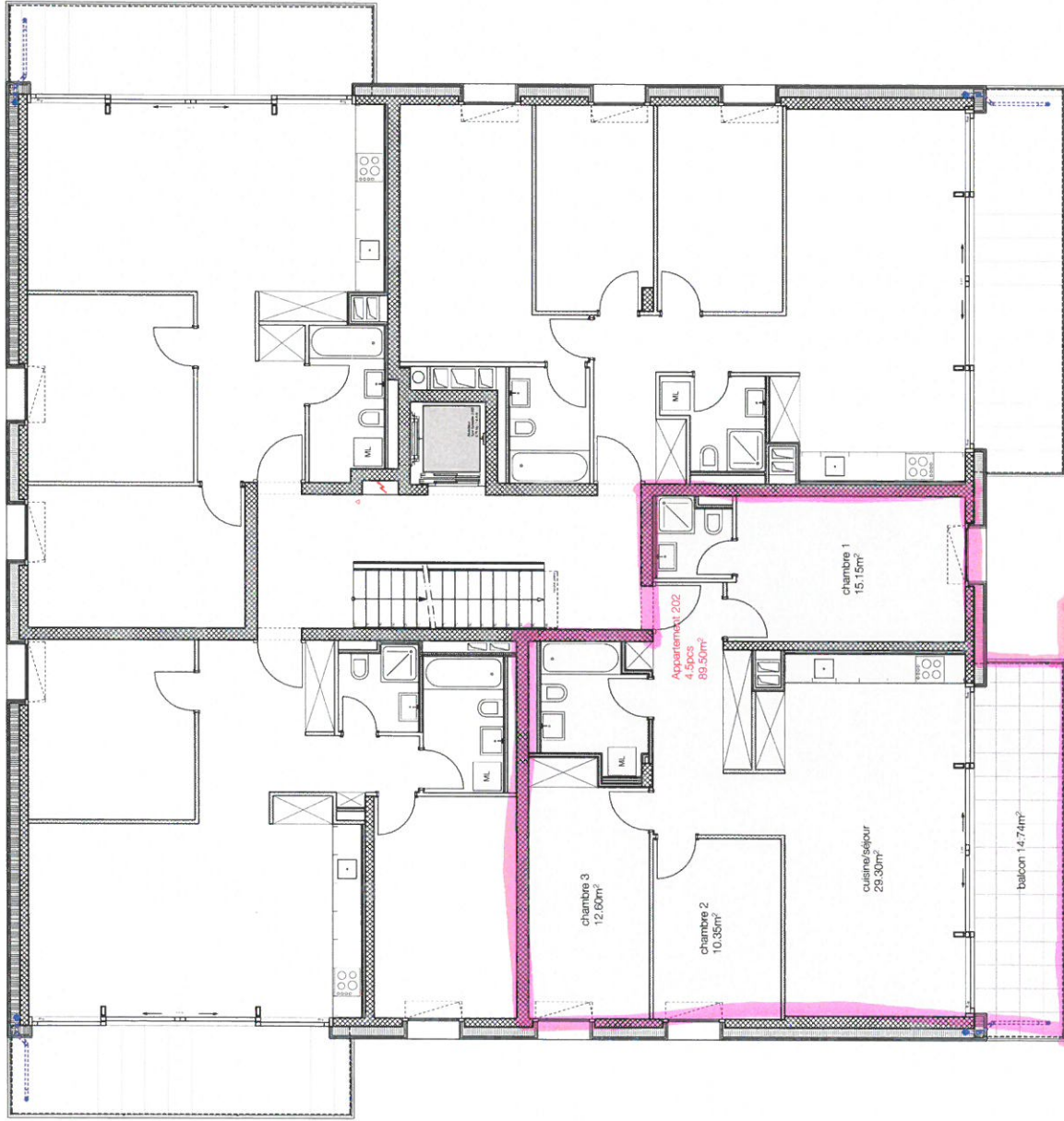

011_Servan 36
 CONSTRUCTION D'UN IMMEUBLE
 propriété de M. Esteban Garcia
 EXE_109_A_2ème et 4ème étages - appart 2
 créé par : mco / 06.02.2013

(parcelle n°5553)
 imprimé le : 25.08.16
 éch. : 1:100

A. 25.08.16 mco

○

Modifications

- Ing. civil : MCOBAS FELSCHMANN S.A.
 Pierre-Alain Felchmann
 Av. des Bains 10
 1000 Lausanne
 Tél. +41 21 851 08 89
 Domicile: +41 21 851 08 91
 Domicile: info@felchmann.ch
- Ing. chauffage / ventill. : MCOBAS FELSCHMANN S.A.
 Pierre-Alain Felchmann
 Av. des Bains 10
 1000 Lausanne
 Tél. +41 21 851 08 89
 Domicile: +41 21 851 08 91
 Domicile: info@felchmann.ch
- Ing. sanitaire : FELSCHMANN S.A.
 Pierre-Alain Felchmann
 Av. des Bains 10
 1000 Lausanne
 Tél. +41 21 851 08 89
 Domicile: +41 21 851 08 91
 Domicile: info@felchmann.ch
- Ing. électrique : DURMIGEL S.A.
 Durmigel
 Rue de la Folie 4
 1000 Lausanne
 Tél. +41 21 843 73 23
 Domicile: +41 21 843 73 24
 Domicile: info@durmigel.ch

rev

revarchitecture sa
 cf ramuz 104
 1009 pully
 021 721 52 80
 info@revarchitecture.ch
 www.revarchitecture.ch

* Toutes les cotes sont indiquées brutes.
 - Les informations figurant sur ce plan doivent être considérées par les exécutants comme préliminaires.
 - Les modifications doivent être soumises à la DA pour approbation avant exécution ou commande.