

FICHE DESCRIPTIVE :

Immeuble sis **Louis-Bourguet N°13**

| Caractéristiques de l'objet locatif : | | Appartement N° 1 | | (Réf. objet) |
|---------------------------------------|---|---------------------------------|---|----------------|
| Etage | 0,0 | Surface | 75.93 | m ² |
| Pièces | 3.5 | Vue | Lac & Alpes | |
| Situation | Est | | | |
| Etat général | <input type="checkbox"/> Neuf | <input type="checkbox"/> Renové | <input type="checkbox"/> Partiellement renové | |
| Description | cuisine agencée - lave-vaisselle - habitable - 1 salle de bain privative - 1 avec wc - 1 avec baignoire - 1 wc séparé - 1 armoire(s) - 1 terrasse - 1 jardin en commun - cave | | | |



Cuisine Séjour



Salle de bain



Salle de bain



Chambre N°1

Détails de l'objet

| | | | | |
|--|-------------------------------------|-------------------------------------|-------------------------------------|--------------------|
| Cuisine | <input checked="" type="checkbox"/> | habitable | | |
| | <input checked="" type="checkbox"/> | agencée | <input checked="" type="checkbox"/> | Lave-vaisselle |
| | <input type="checkbox"/> | non équipée | <input type="checkbox"/> | Laboratoire agencé |
| Salle(s) de bain | <input checked="" type="checkbox"/> | 1 Sdb privative | <input checked="" type="checkbox"/> | 1 Sdb avec WC |
| | <input type="checkbox"/> | Sdb en commun | <input checked="" type="checkbox"/> | 1 WC séparé |
| | <input checked="" type="checkbox"/> | 1 Baignoire | <input type="checkbox"/> | Lave-linge |
| | <input type="checkbox"/> | Douche | <input type="checkbox"/> | Sèche-linge |
| Accessoire(s) à l'objet locatif | <input type="checkbox"/> | Duplex ou Mezzanina | <input type="checkbox"/> | Réduit |
| | <input type="checkbox"/> | Cheminée(s) / Prêlé(s) | <input checked="" type="checkbox"/> | 1 Armoires |
| | <input type="checkbox"/> | Balcon (≤ 15.00 m ²) | | |
| | <input checked="" type="checkbox"/> | 1 Terrasse(> 15.00 m ²) | <input type="checkbox"/> | Veranda |
| | <input type="checkbox"/> | Jardin privatif | <input checked="" type="checkbox"/> | 1 Jardin en commun |
| | <input checked="" type="checkbox"/> | Cave N° | <input type="checkbox"/> | Galetas N° |



Chambre N°2



Corridor



Balcon - terrasse

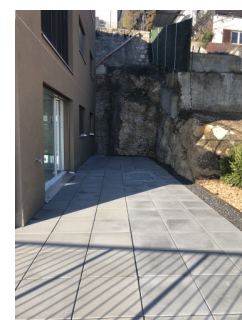

Balcon - terrasse

Détail(s) de la mise en location

| | | |
|----------------------------------|----------------|------------------------|
| Montant mensuel de la location : | | |
| Loyer net | Charges | Loyer brut/mois |
| 1 750,00 | 185,00 | 1 935,00 |
| Date de disponibilité : | à convenir | |

Avertissement :

Les indications susmentionnées restent informatives et ne sont en aucun cas contractuelles. Elles ne doivent pas être considérées comme une offre de location à l'objet indiqué. Les tiers intéressés à postuler à la prise à bail de l'objet voudront bien adresser le formulaire d'inscription et nous l'adresser pour étude ; le fait de nous remettre un formulaire d'inscription n'entraîne aucune obligation pour le bailleur ou nos services.

RIBAUX VON KESSEL, Services Immobiliers, SA