



Verfügbare Objekte:

Haus Nr.	Bezugstermin
Nr. 134	01.12.2024
Nr. 138	01.12.2024
Nr. 140	16.11.2024
Nr. 142	16.11.2024
Nr. 148	16.09.2024
Nr. 150	01.09.2024
Nr. 152	01.09.2024
Nr. 154	16.08.2024

ZIMMER 1BF:18.57 m²

+2.56

+2.48

B: 4

W:1

D: 1

VORPLATZBF:2.31 m²

+2.56

+2.48

B: 4

W:1

D: 1

BAD 1BF:4.10 m²

+2.56

+2.48

B: 3

W:2 / 3

D: 1

KOCHEN/ESSENBF:17.48 m²

+1.28

+1.20

B: 2

W:1

D: 1

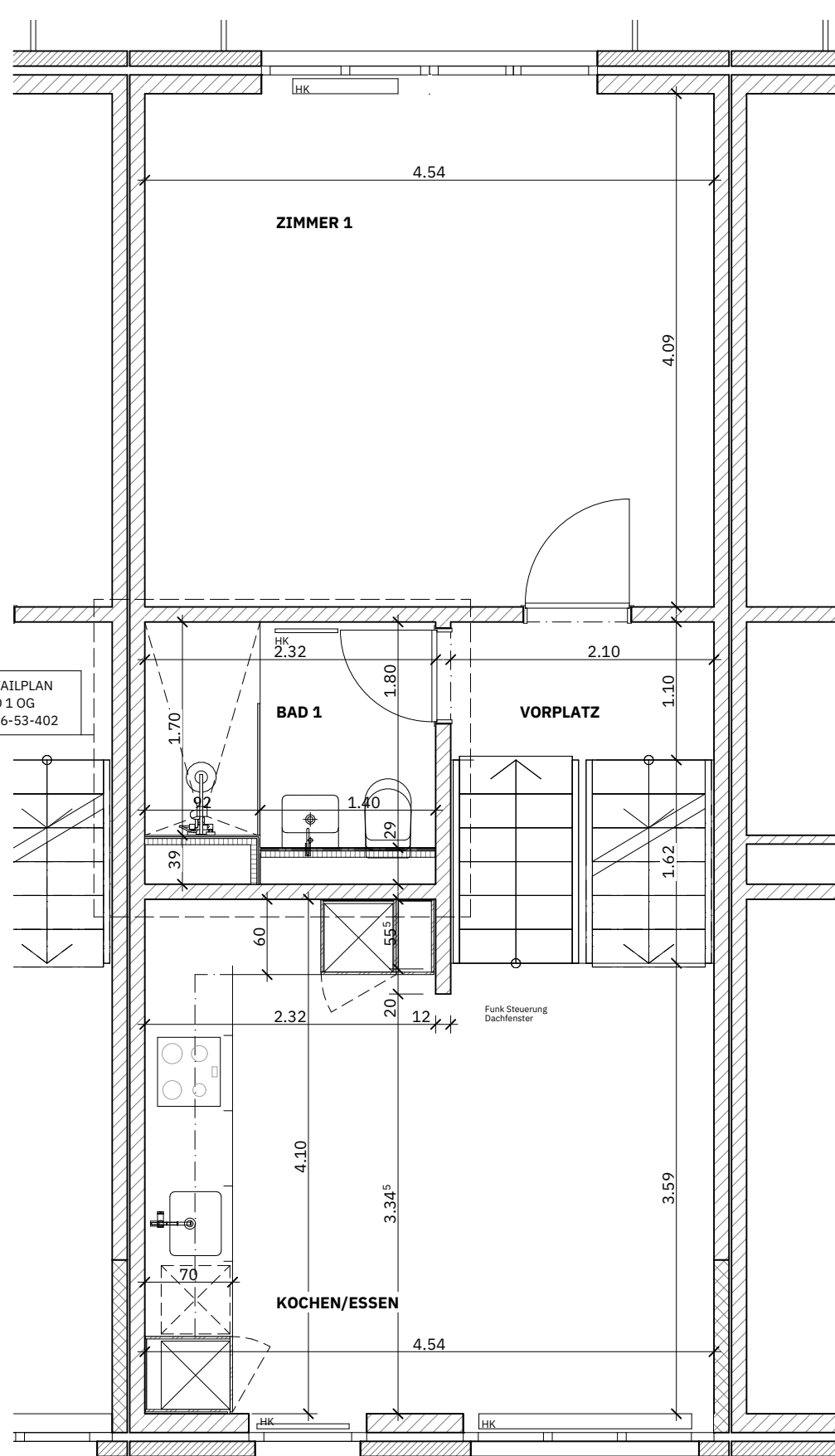
DETAILPLAN
BAD 1 OG
2056-53-402

OBERGESCHOSS

ZIMMER 3BF:18.57 m²

+5.12

+5.04

B: 4

W:1

D: 2

VORPLATZBF:4.65 m²

+2.56

+2.48

B: 4

W:1

D: 2

BAD 2BF:4.09 m²

+5.12

+5.04

B: 3

W:2 / 3

D: 1

ZIMMER 2BF:14.77 m²

+3.84

+3.76

B: 4

W:1

D: 2

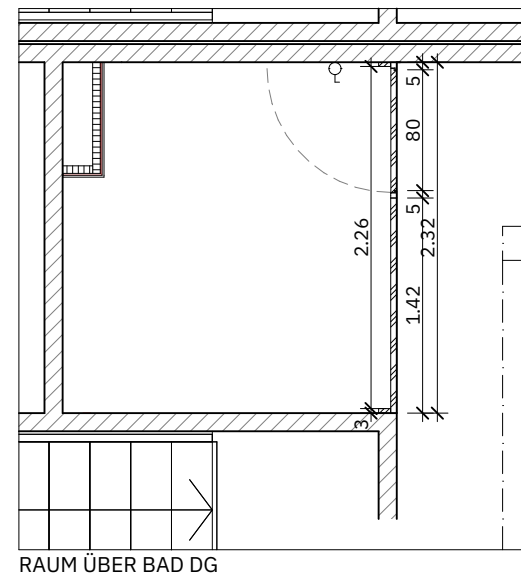

RAUM ÜBER BAD DG

DACHGESCHOSS

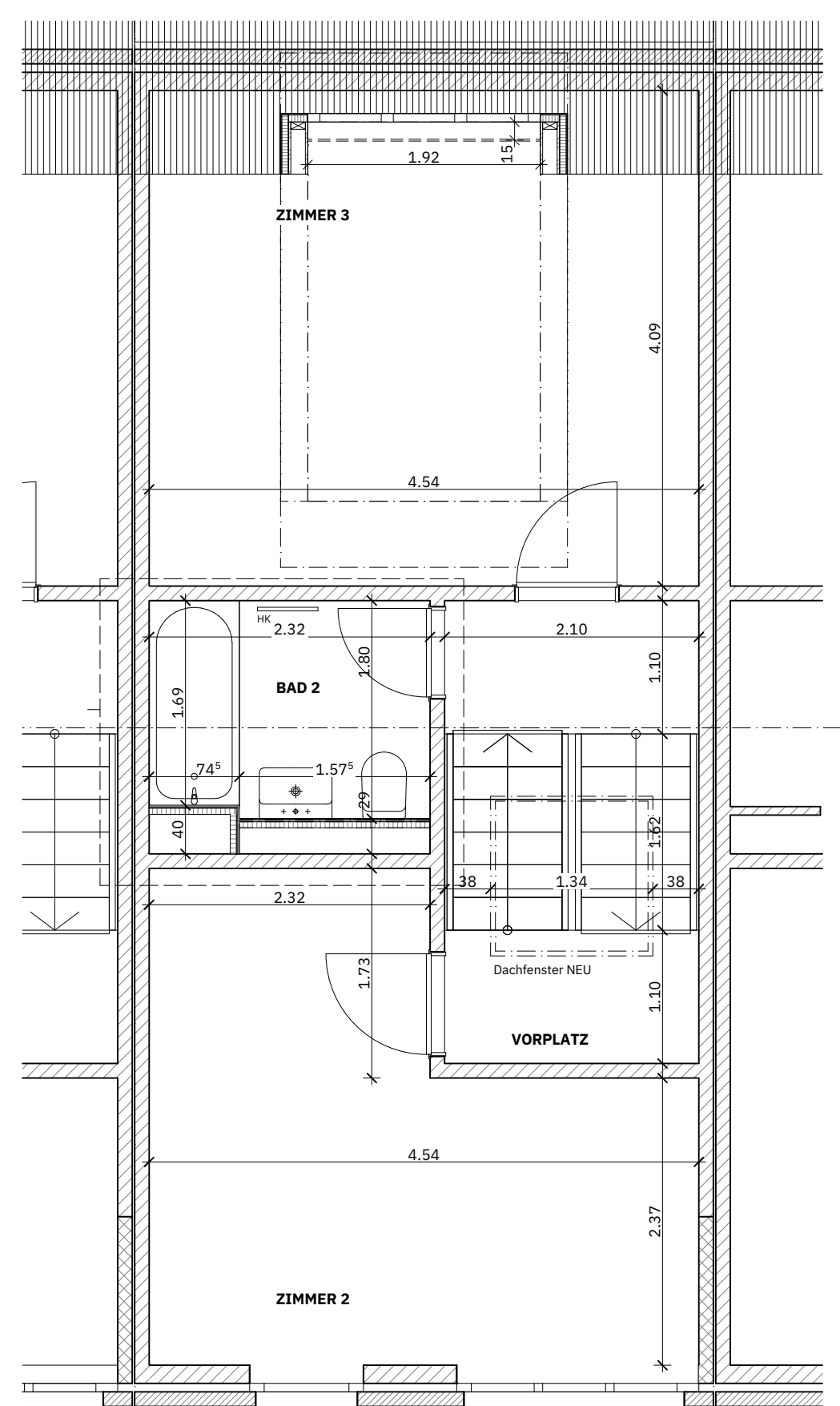
**2056.3 LANGRÜTTI ETAPPEN 2 - 5, RAINENWEG, 4153 REINACH (PARZ. NR. 741)**

BAUHERR CPV/CAP PENSIONSKASSE COOP, DORNACHERSTRASSE 154, 4002 BASEL

ENDZUSTAND

GRUNDRISS OG + DG

AUSFÜHRUNGSPLANUNG

Plannummer 2056.3-51-112 **B**

Masstab 1:50

erstellt / Autor 24.06.2021 / JW

geändert 09.02.2023 / AC

Format A3 (42/30)

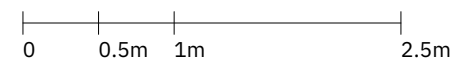
© KREN Architektur AG 2021
Layout generiert am: Freitag, 10. Februar 2023
CAD - File 0:\2056.3\Plane\2056.3_51_Ausführung.pln**KREN ARCHITEKTUR**
MORGARTENRING 173 +41 (0) 61 206 86 00
CH-4054 BASEL #KRENARCHITEKTUR KREN.CH

ZIMMER 1

BF:18.57 m²

+2.56
+2.48

B: 4

W:1

D: 1

VORPLATZ

BF:2.31 m²

+2.56
+2.48

B: 4

W:1

D: 1

BAD 1

BF:4.10 m²

+2.56
+2.48

B: 3

W:2 / 3

D: 1

KOCHEN/ESSEN

BF:17.48 m²

+1.28
+1.20

B: 2

W:1

DETAILPLAN
BAD 1 OG
2056-53-402

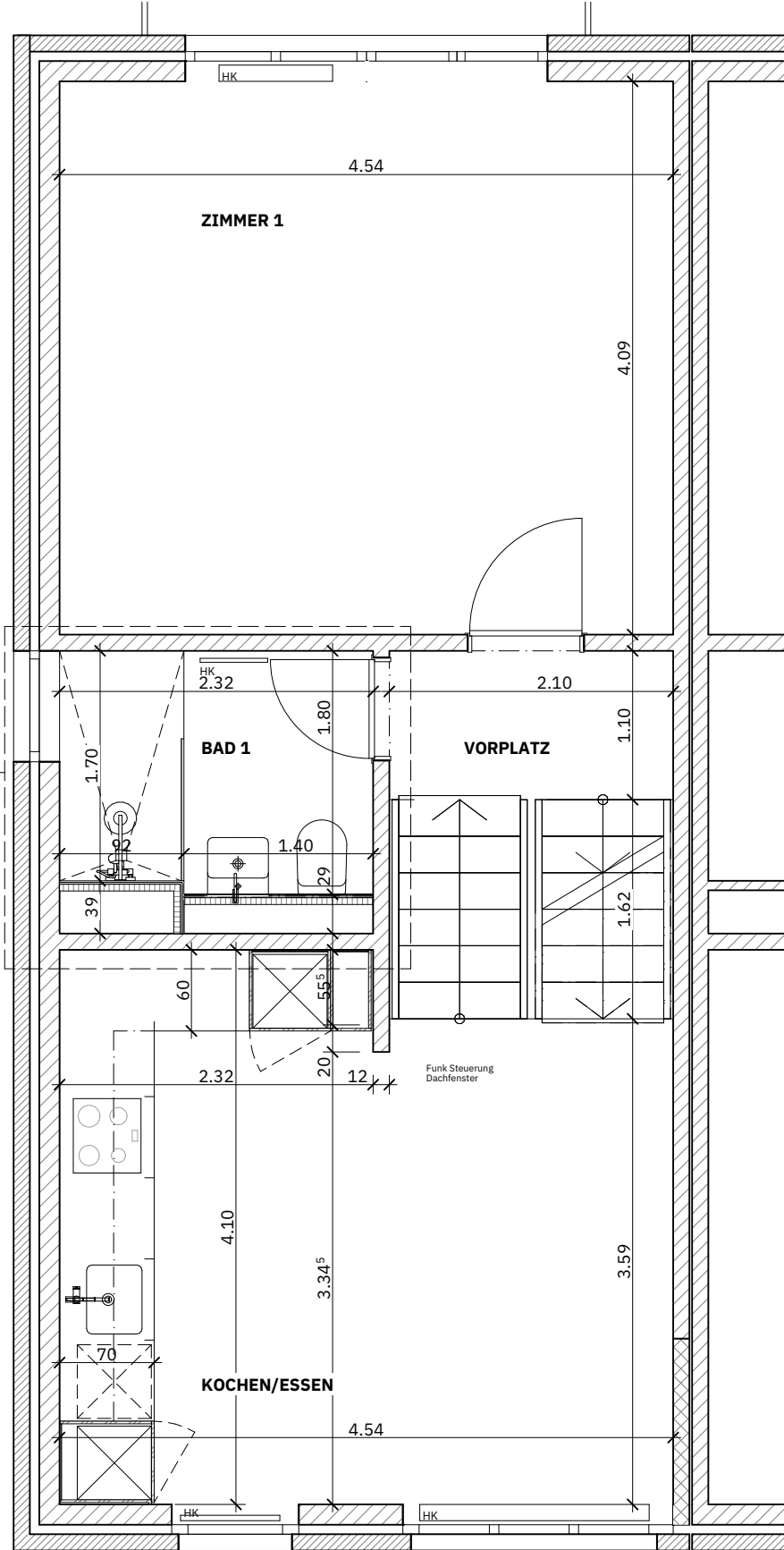

ZIMMER 1

BF:18.57 m²

+2.56
+2.48

B: 4

W:1

D: 1

VORPLATZ

BF:2.31 m²

+2.56
+2.48

B: 4

W:1

D: 1

BAD 1

BF:4.10 m²

+2.56
+2.48

B: 3

W:2 / 3

D: 1

KOCHEN/ESSEN

BF:17.48 m²

+1.28
+1.20

B: 2

W:1

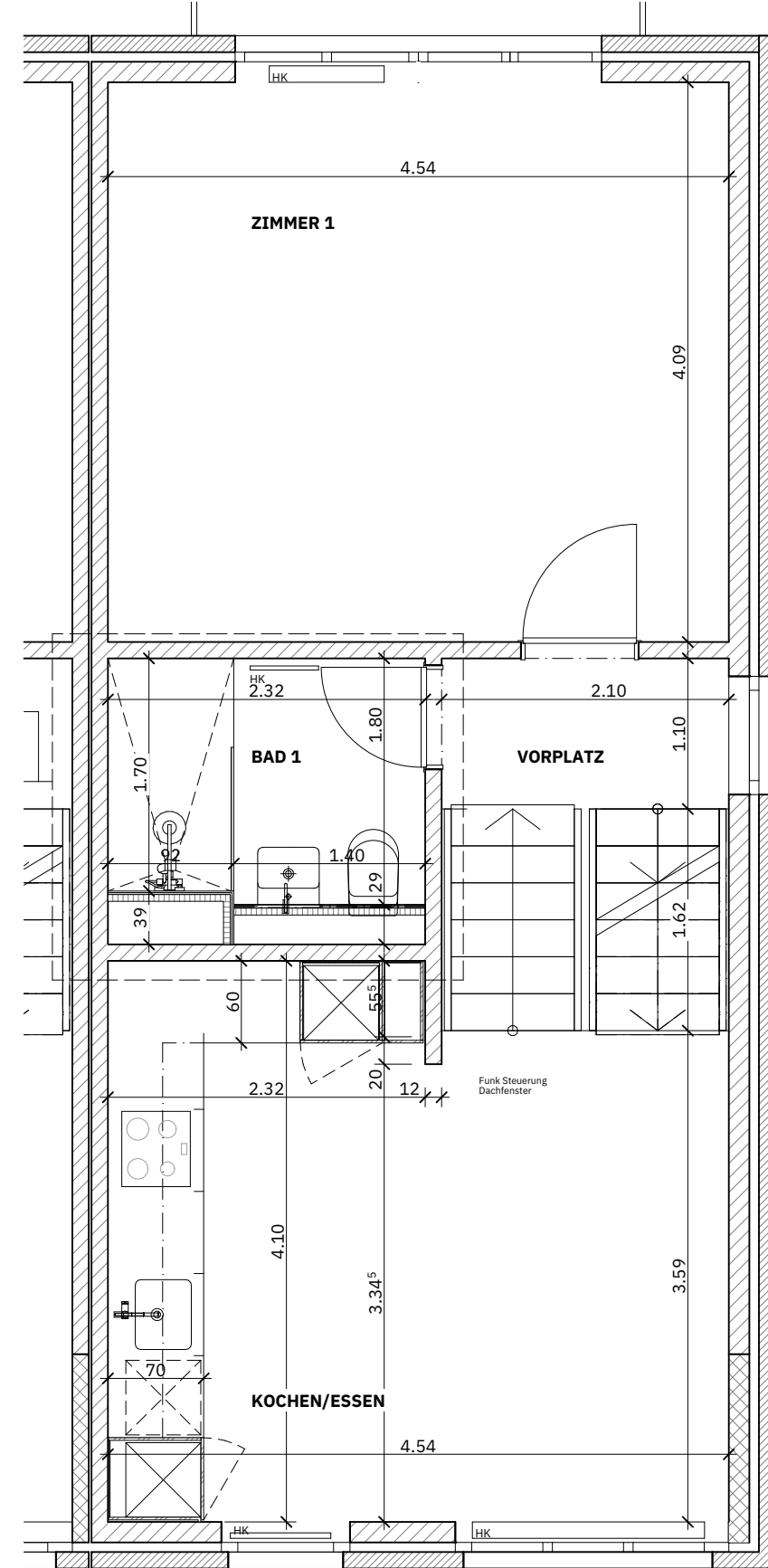

2056.3 LANGRÜTTI ETAPPEN 2 - 5, RAINENWEG, 4153 REINACH (PARZ. NR. 741)
BAUHERR CPV/CAP PENSIONSKASSE COOP, DORNACHERSTRASSE 154, 4002 BASEL

ENDZUSTAND

Grundriss OG ECKHÄUSER

AUSFÜHRUNGSPLANUNG

Plannummer	2056.3-51-114	B
Masstab	1:50	
erstellt / Autor	24.06.2021 / JW	
geändert	09.02.2023 / AC	
Format	A3 (42/30)	



© KREN Architektur AG 2021
Layout generiert am: Freitag, 10. Februar 2023
CAD - File: O:\2056.3\Pläne\2056.3_51_Ausführung.pln

KREN ARCHITEKTUR
MORGARTENRING 173 +41 (0) 61 206 86 00
CH-4054 BASEL #KRENARCHITEKTUR KREN.CH

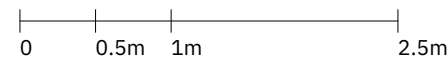

ZIMMER 3BF:18.57 m²

+5.12

+5.04

B: 4

W:1

D: 2

VORPLATZBF:4.65 m²

+2.56

+2.48

B: 4

W:1

D: 2

BAD 2BF:4.09 m²

+5.12

+5.04

B: 3

W:2 / 3

D: 1

ZIMMER 2BF:14.77 m²

+3.84

+3.76

B: 4

W:1

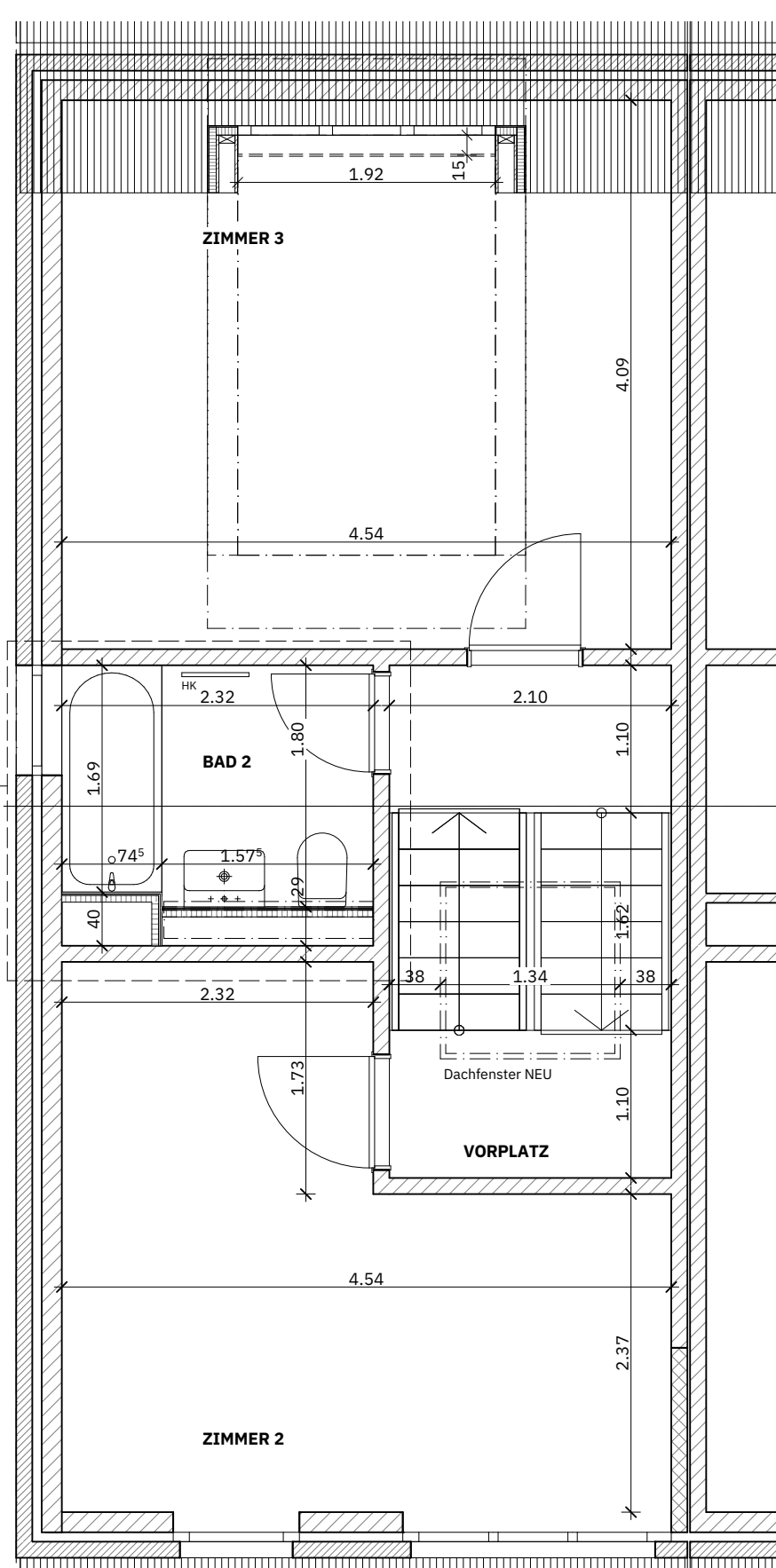
DETAILPLAN
BAD 2 DG
2056-32-403**ZIMMER 3**BF:18.57 m²

+5.12

+5.04

B: 4

W:1

D: 2

VORPLATZBF:4.65 m²

+2.56

+2.48

B: 4

W:1

D: 2

BAD 2BF:4.09 m²

+5.12

+5.04

B: 3

W:2 / 3

D: 1

ZIMMER 2BF:14.77 m²

+3.84

+3.76

B: 4

W:1

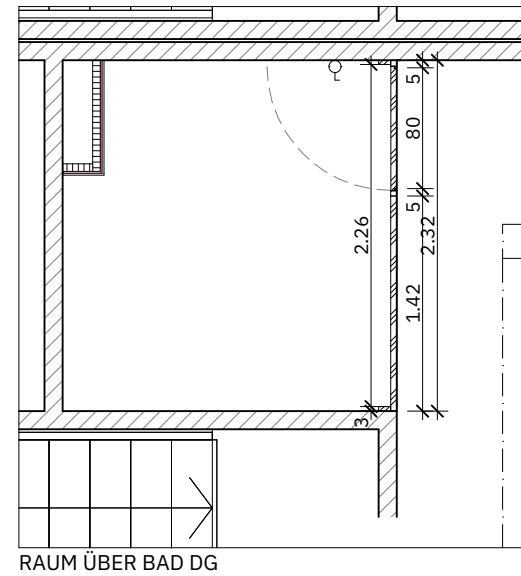

RAUM ÜBER BAD DG

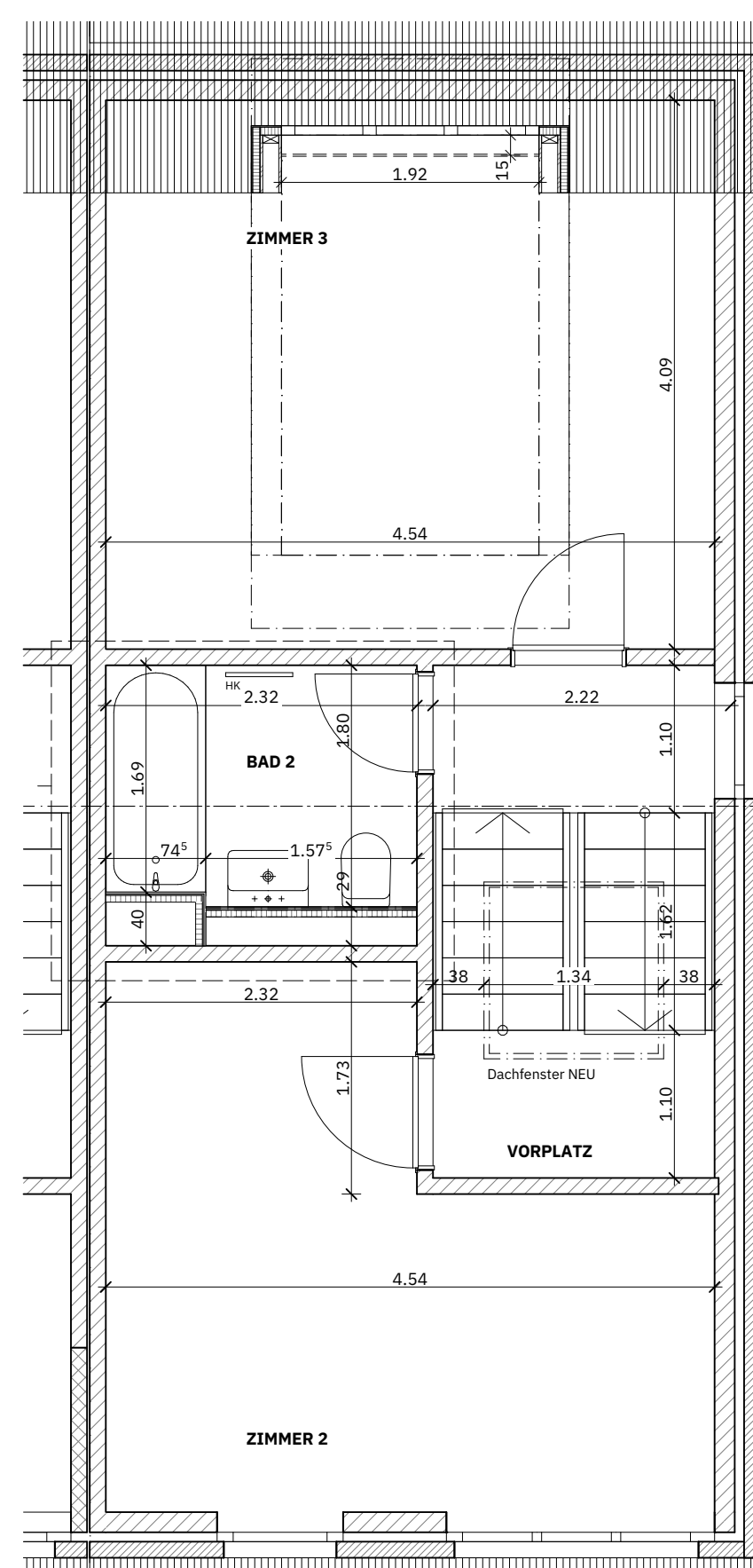
**2056.3 LANGRÜTTI ETAPPEN 2 - 5, RAINENWEG, 4153 REINACH (PARZ. NR. 741)**

BAUHERR CPV/CAP PENSIONSKASSE COOP, DORNACHERSTRASSE 154, 4002 BASEL

ENDZUSTAND

Grundriss DG ECKHÄUSER

AUSFÜHRUNGSPLANUNG

Plannummer 2056.3-51-115 **B**

Masstab 1:50

erstellt / Autor 24.06.2021 / JW

geändert 09.02.2023 / AC

Format A3 (42/30)

© KREN Architektur AG 2021
Layout generiert am: Freitag, 10. Februar 2023

CAD - File 0:\2056.3\Pläne\2056.3_51_Ausführung.pln

KREN ARCHITEKTUR
MORGARTENRING 173 +41 (0) 61 206 86 00
CH-4054 BASEL #KRENARCHITEKTUR KREN.CH